

Domicilio comercial:

Aniceto Ortega No. 817, Col. Del Valle, Del. Benito Juárez,
C.P. 03100, CDMX.

Domicilio fiscal:

Dinteles #38, Col. Jardines del Sur, Del. Xochimilco, C.P. 16050,
CDMX.

📍 www.consultanos.mx

☎ (55) 8526 2205

✉ contacto@consultanos.mx

📘 Consultanos

Somos una organización mexicana que busca generar vinculación disruptiva de alto impacto a través la asesoría, gestión y operación de proyectos, para empresas y emprendedores, generando el desarrollo sostenible de nuestros clientes.

Descripción del objeto social:

Proveer de servicios de consultoría para detección de necesidades y desarrollo de acciones orientadas a elevar la productividad y el control sustentable en las organizaciones, y contribuir a que las empresas incorporen innovación tecnológica en su operación cotidiana.

Consúltanos México desarrolla sinergias para:

- Reducir la brecha de vinculación entre el sector académico y el industrial.
- Ofrecer consultoría a MiPyMEs, generando soluciones de amplio impacto.
- Diseño, desarrollo e implementación de proyectos innovadores en México.
- Impulsar y promover la sustentabilidad en México como un mecanismo de crecimiento económico a través del uso de la tecnología y la innovación.
- Ser referente nacional en implementación de metodologías derivadas de vinculación disruptiva.

No. de la escritura pública en la que consta su acta constitutiva: 47,748

Fecha: 21/01/2014

Nombre, número y lugar del notario público ante el cual se dio fe de la misma:

Marco Antonio Espinoza Rommynght, notaría #97, de la Ciudad de México.

No. de Registro Público de la Propiedad y de Comercio: 510498 Fecha: 06/03/2014.

Consultores *Senior* disponibles actualmente para participar en proyectos de consultoría y capacitación:



Mtro. Javier Noe Avila Cedillo



Mtra. Mariana Montiel Castellanos



Mtro. Jorge Alberto Escutia Sánchez



Mtra. Paola Dorado Díaz



Mtro. Pedro Hugo Alcalá López

Las premisas de Consúltanos México son:

- En cada universitario y académico del país existen soluciones a los problemas que enfrentan las micro, pequeñas y medianas empresas mexicanas.
- A partir de la integración de redes sistémicas, y con visiones compartidas, podemos resolver diversos problemas de las micro, pequeñas y medianas empresas mexicanas e incrementar su rentabilidad.
- Las micro, pequeñas y medianas empresas mexicanas están perdiendo oportunidad de negocio por no recurrir a la consultoría académico - universitaria.

Líneas de Negocio:

- Consultoría.
- Capacitación.
- Sustentabilidad.

Áreas de experiencia:

- Ingeniería.
- Marketing.
- Administración de empresas.
- Emprendimiento.
- Innovación empresarial.

Soluciones:

- Legal.
- Contabilidad.
- Diseño.
- Software CRM, RP.
- Coaching.

Experiencia en Proyectos:



Integración de programa de becarios para el área productiva y modernización de sistemas de cómputo de la empresa “Ingeniería y Equipos de Filtración, S.A. de C.V”.



Diseño de atracción infantil para Granja las Américas en vinculación con Peñoles – Cámara Minera Mexicana.



Capacitaciones a empresas derivadas de Fabricas de Artes y Oficios (FAROs) de la Ciudad de México, a partir de convenio de colaboración Facultad de Ingeniería – Centro Cultural España.



Documentación de procedimientos para institución financiera Quiero Confianza S.A.P.I. E.N.R. de C.V.



Formulación y evaluación de proyectos de inversión. Alimentos de la Granja S.A. de C.V.
Gestión de financiamiento de proyectos. FIRCO-SAGARPA.



El Centro de Investigación en Geografía y Geomática Ing. Jorge L. Tamayo A.C.: Mentoría para el desarrollo de un modelo de negocio derivado de la investigación que realiza Centro Geo (*Spin off*) en vinculación con la embajada de EE.UU. en México, CONACYT, Secretaría de Economía, y FUMEC, como parte del programa ICorps.



Instrumentación de Programa de Innovación y Creación de Empresas para emprendedores de InnovaUNAM. Sistema de Incubadoras de Empresas InnovaUNAM. Servicios de Consultoría a Empresas Incubadas. Participación en Sistema de Mentores InnovaUNAM.



Desarrollo de modelo de incentivo a la innovación y generación de patentes, a partir de la vinculación investigación-inventor-mercado, para el Instituto Mexicano de la Propiedad Industrial (IMPI).



Acompañamiento en el programa MODERNIZA para obtener el distintivo M. Turismo Omicron S.A.



Integración de modelo financiero para levantamiento de capital y acompañamiento en proceso de consultoría Israelí – COPARMEX Innpresa Epóxicos para la Salud, S. de R.L. de C.V.



Centro de Investigación en Matemáticas A.C.: Gestión y educación para la reforma curricular en las escuelas normales.



Servicios de planeación estratégica y consultoría. Diseño, instrumentación y seguimiento de: sistema de control de costos, oficina de proyectos, herramienta de inteligencia de negocios. Seguimiento a proyecto de internacionalización PROMEXICO. Valuación de empresa para levantamiento de capital e inversionistas. Sistemas Inmersivos Digitales S de RL de CV.



Apoyo a Asociación Civil “Acción Pro Desarrollo y Equidad – ACPRODE”. Asesoría a mujeres emprendedoras de pueblos originarios en la Ciudad de México, que fueron beneficiarias de recursos públicos para la integración de modelo de negocios. Se les brindó capacitación y asesoría personalizada en filosofía organizacional, administración, finanzas, mercadotecnia y estudios técnicos. Las empresas beneficiadas directamente fueron 4:

- “Florecitas Rojas” (Producción y comercialización de derivados de jamaica).
- “Confecciones Roque” (Taller de maquila y confección de ropa).
- “Café Triqui” (comercialización de café oaxaqueño).
- Mujeres productoras de San Pablo (cultivo de seta en invernadero).

Experiencia
en cursos
y capacitaciones.



Número de beneficiarios atendidos

A lo largo de la existencia de Consúltanos México se ha beneficiado a más de dos mil personas.

Impacto social y logros alcanzados

El impacto ha sido en múltiples dimensiones, deviniendo premios, cursos y asesorías personalizadas.

Derivado de premios que hemos otorgado:

Diversos jóvenes estudiantes emprendedores han encontrado en Consúltanos México el soporte necesario para destacar y detonar proyectos de mayor alcance. Orgullosamente apoyamos tres proyectos que después recibieron el Premio Nacional de la Juventud, el Premio Banamex empresa sustentable, y el Premio Santander.



Dichos proyectos tienen el componente de ser el preámbulo a prácticas socialmente responsables, de cuidado del ambiente y generadoras de fuentes de empleo bajo enfoques de equidad.

Derivado de los cursos que hemos impartido:

Se han impartido conferencias y talleres a más de dos mil personas, de donde han surgido diversos negocios, proyectos productivos y empresas sociales. Asimismo, se ha dotado a los participantes de herramientas para la vida.

Se ha atendido proyectos de manera personalizada, lo cual ha permitido la generación de más de 100 empleos formales directos y 200 indirectos, a través de cadenas de comercio justo y proyectos con un claro enfoque de responsabilidad social.

Fábrica de Artes y Oficios del Distrito Federal FARO

Se dieron capacitaciones a partir del convenio existente con el Centro Cultural España, la Facultad de Ingeniería y Consúltanos México a proyectos inscritos en diferentes FAROS de la Ciudad de México.

Programa de Emprendimiento Social y apoyo a la Incubadora Social de la UNAM

Se impartieron módulos de innovación para el Diplomado en Emprendimiento Social de la UNAM, organizado por la Facultad de Ciencias Políticas y Sociales de la UNAM y por la Incubadora Social de la UNAM.

Vestidos de rebozo, Norma Colli

Proyecto de la Ciudad de México que busca generar vínculos con comunidades textiles de toda la república para la realización de prendas. Consúltanos México ayudó a mejorar sus procesos de producción e implementar un programa de compra justa con comunidades.

Vita Bonita, Rescatando la comida de los pueblos mágicos

Emprendimiento mexicano, liderado por una madre soltera en la comunidad de Zacatlán de las manzanas, Puebla, que rescata la comida de pueblos mágicos aledaños.

Semina Bonita

Empresa social mexicana que busca promover cultivos súper-nutritivos como chíá, quínoa y amaranto, en regiones donde la función de la agricultura se ha visto mermada, Consúltanos México apoyó a Semina Bonita en la elaboración de sus cartas tecnológicas y su estrategia de apropiación de tecnología para mejorar sus operaciones y mitigar los impactos sociales negativos.

Mole real de Xico

Proyecto en la comunidad de Xico en Veracruz, donde Consúltanos México ayudó a desarrollar la visión para transformar sus procesos, aplicando el concepto de tecnología apropiada para que sean capaces de mejorar su productividad, pero a la vez mitigando los impactos sociales que conlleva un cambio tecnológico en una comunidad.

Semana del emprendedor 2014, INADEM

Asesoría y capacitación a más de 1200 emprendedores para llevar a cabo un emprendimiento sostenido. Se impartieron conferencias, capacitaciones y asesorías durante el desarrollo de esta actividad clave del ecosistema emprendedor mexicano.

Algunas conferencias y talleres:

- Estímulos PyME: Cómo acceder a recursos para el desarrollo de tu cervecería. (Congreso Cerveza Mexico WTC, 2012)
- Gestión de fondos gubernamentales a través de proyectos de innovación. (Colegio de Postgraduados, 2013)
- Semana del Emprendedor (Secretaría de Economía, 2014)
- Emprendimiento, estrategia, y gestión de proyectos sociales. (CIALC, 2014)
- Foro de Sustentabilidad, Posgrado de la Facultad de la Ingeniería. (UNAM, 2014)
- Modelo de emprendimiento a partir del patentamiento. (IMPI, 2012)
- Diseño estratégico como una oportunidad de vinculación efectiva. (CIDI UNAM, 2015)
- Cartera de proyectos y gestión de fondos gubernamentales para el sector agroalimentario. (Colegio de Postgraduados, 2015)

Organigrama

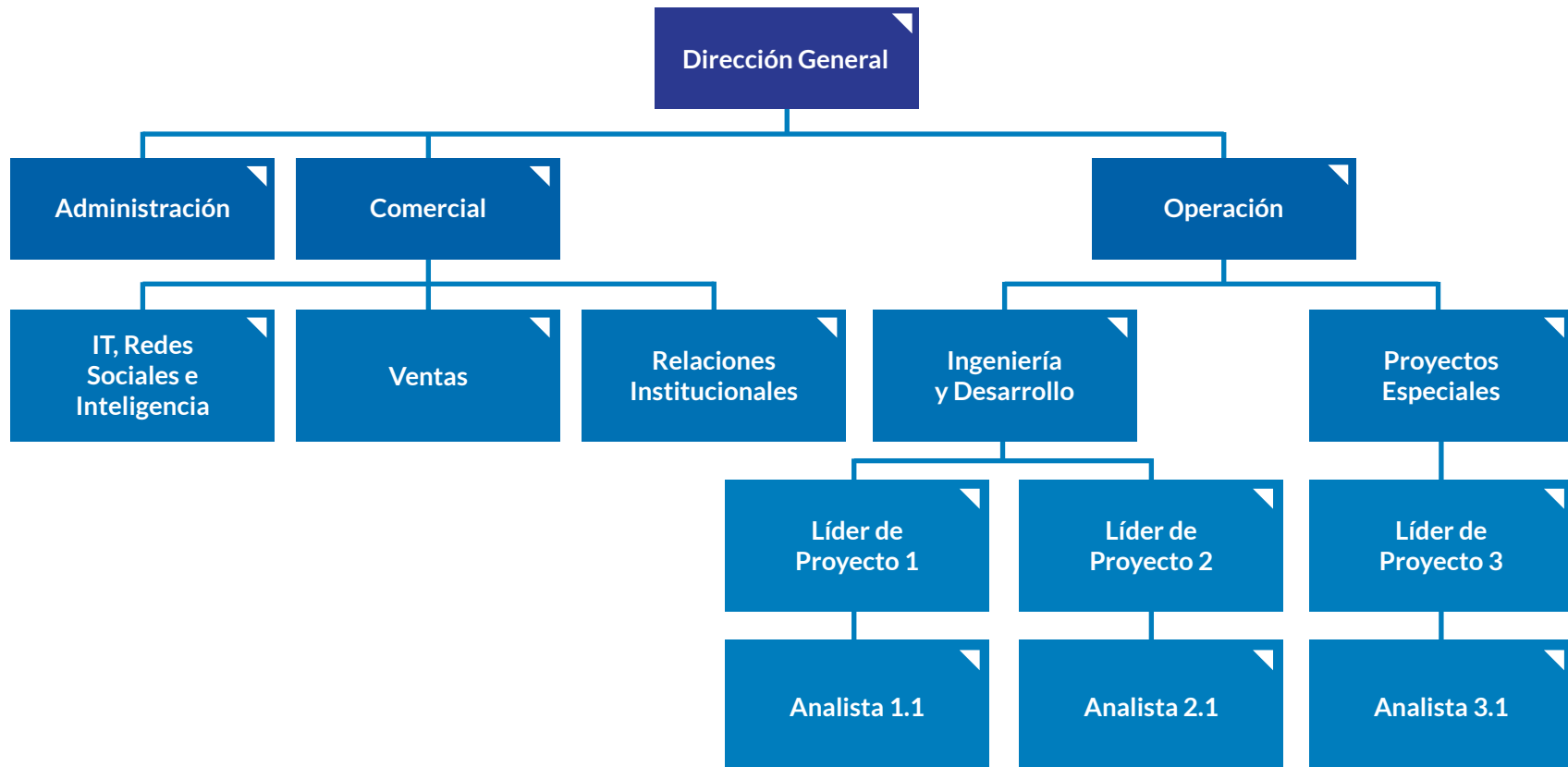

Experiencia en Evaluación de Proyectos y Gestión de Fondos Públicos.

Xochimancas Productos del Campo y para el Campo S. de P. R. de R. L. “Biosilo Xochimancas, complemento nutrimental para la alimentación de ganado productor de leche con calidad orgánica en la Ciudad de México” (PIEMP11-48). **Instituto de Ciencia y Tecnología del Distrito Federal** (ahora Secretaría de Ciencia, Tecnología e Innovación). Monto: **\$450,000.00.**

2011 - 2012

Grupo Xaxeni S. de R.L. de C.V. Responsable Técnico: C. Salvador García Herrera. “Mejora técnica de muros verdes para espacios reducidos para su comercialización a través de la tienda *online* Cosechando Natural (SEI-06-2013). **Consejo Mexiquense de Ciencia y Tecnología** (Comecyt). Monto: **\$700,000.00.**

2013 - 2014

Jardín Botánico, Instituto de Biología, UNAM. Responsable Técnico: Dr. Francisco Vergara Silva. “Iniciativa interdisciplinaria para el aprovechamiento sustentable del género *Echeveria* (Crasulaceae), plantas con potencial hortícola para la producción en áreas rurales de México”. **Consejo Nacional de Ciencia y Tecnología** (Conacyt). Monto: **\$3'955,840.00.**

2015 - Actual

2012 - 2013

Productos Agropecuarios Chichinautzin S.C. de R.L. de C.V. “Diseño de la estrategia de protección intelectual para la comercialización de agroinsumos obtenidos a partir del reciclaje de residuos agroindustriales” (EJE12-08). **Instituto de Ciencia y Tecnología del Distrito Federal** (ahora Secretaría de Ciencia, Tecnología e Innovación). Monto: **\$180,000.00.**

2014

Naturación Integral S. de R. L. de C.V. Responsable Técnico: Ing. Ulises Martínez Gilbón. “Diseño de sistema modular de muros verdes monumentales Generación Verde” (PEI 212483). **Consejo Nacional de Ciencia y Tecnología** (Conacyt). Monto: **\$1'183,000.00.**

Facultad de Ciencias, UNAM.

Responsable Técnico: Dra. Lucia Almeida Leñero. "Sistema interactivo para la innovación de la enseñanza de asignaturas socio-ambientales en la Facultad de Ciencias (PE209116). Programa de Apoyo a Proyectos para la Innovación y Mejoramiento de la Enseñanza (PAPIME), **Dirección General Asuntos del Personal Académico-UNAM (DGAPA).**

2015 - Actual

Sistemas Inmersivos Digitales S de

RL de CV, "Incubación de Alto Impacto y Aceleración de Empresas", Sub Modalidad b) Fortalecimiento de empresas a través del proceso de incubación de alto impacto y aceleración / Aceleración Nacional. **Secretaría de Economía. INADEM.** Monto: **\$400,000.00**

2016

2015 - Actual

Facultad de Ciencias, UNAM. Responsable Técnico: Dra. Lucia Almeida Leñero. "Evaluación Externa del "Programa de Fondos de Apoyo para la Conservación y Restauración de los Ecosistemas a través de la Participación Social (PROFACE)". **Secretaría de Medio Ambiente del Distrito Federal (Sedema DF).** Monto: **\$1'162,137.51.**

2015 - 2016

Alimentos de la Granja SA de CV, Responsable Técnico: Ing. Emmanuel Quezada. "Proyecto de Productividad y Competitividad Agroalimentaria", Adquisición de infraestructura para producir derivados industriales a partir del huevo en Santiago Miahuatlán, Puebla. **SAGARPA - FIRCO.** Monto: **\$2,974,249.00**

2016 - Actual

Sistemas Inmersivos Digitales S de RL de CV, Responsable Técnico: Mtro. Angel Tamariz Sánchez. "Representante de Negocios Internacionales 2016" Proyecto de Internacionalización – Inmersys España. Programa de apoyo a empresas para procesos de internacionalización, **PROMEXICO.** Monto: **\$450,000.00**

Principales Clientes Vigentes

 Nombre	 Dirección	 Persona de contacto	 Teléfono
Alimentos de la Granja	Camino Real a Xochimilco No. 63, Col. Tepepan, 16020 D.F.	Eric Herrera Lara	(55) 6611 8971
Enerli	Calz. de Tlalpan 559, Col Alamos, 03400 D.F.	Héctor Borges	044(55) 4943 9678
Smart Praxis	Guanajuato 202, Despacho 306, Col. Roma, D.F.	Daniel Popoca	(55) 62851843
Turismo Omicron	Cals. de las bombas 756 -13, Col. Residencial Cafetales, D.F.	Irma López Vázquez	(55) 5673 3031
Sistemas Inmersivos Digitales S de RL de CV	Real de San Lucas 42, Col. Barrio San Lucas, Coyoacán, D.F.	Héctor Gutiérrez Calderón	(55) 6383 8883
Epóxicos para la Salud, S. de R.L. de C.V.	Rosal 50, Los Reyes, Del. Coyoacán, 04330, D. F.	Karina Ramírez	(55) 6303 6158

Participación del Fundador de Consultanos MX en la Semana del Emprendedor

